



## Cálculo Electoral

En cumplimiento con lo estipulado en el Código de la Democracia, en su Art. 282, lit. 6 sobre el "periodo de publicación de resultados y encuestas", *Cálculo Electoral* presenta sus últimos resultados con corte al 10 de agosto de 2023.

*Cálculo Electoral* es un proyecto de investigación independiente, que presenta modelos de pronóstico electoral a través de la elaboración de promedios ponderados. El objeto de nuestro estudio es el universo de encuestas difundidas a través de medios de comunicación, y publicadas en los portales digitales o redes sociales de empresas de estudios de opinión para las **Elecciones Presidenciales Anticipadas de Ecuador 2023**.

Para fines informativos, *Cálculo Electoral* presenta sus resultados del análisis realizado a encuestas de intención electoral, para la Primera Vuelta, publicadas hasta el 10 de agosto de 2023. El análisis toma en cuenta a encuestas que hayan evaluado la intención de voto de los [8 †](#) ([encuestas.html#villavicencio](#)) candidatos oficialmente confirmados por el Consejo Nacional Electoral.\*.

### A. ¿Quién está ganando en las preferencias electorales?

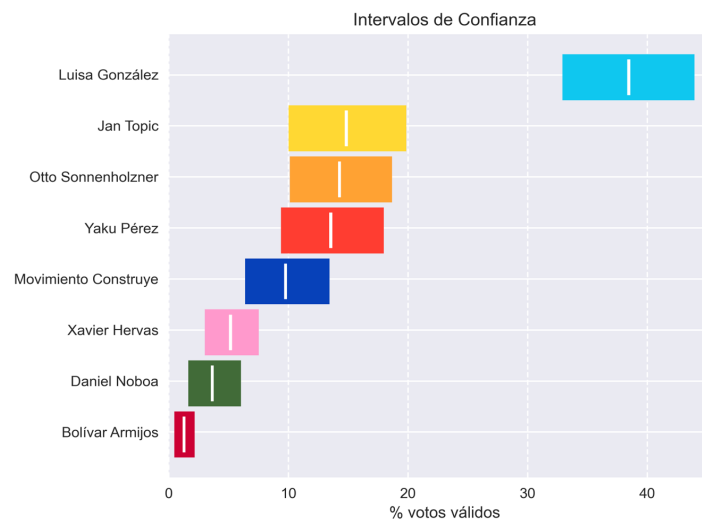

Estos intervalos reflejan valores en términos de votos válidos. Las líneas blancas verticales indican la media estadística. Las barras corresponden al rango en el que podrían caer los resultados (al 95% de nivel de confianza) de acuerdo a la [propagación de incertidumbre](#) ([metodologia.html#incertidumbre](#)) en nuestro modelo de agregación de encuestas:  $n = 18$  [estudios compilados](#) ([encuestas.html#difundidas](#)), 10 de agosto de 2023.

Estos rangos de preferencias electorales corresponden a la incertidumbre en el [promedio ponderado](#) ([metodologia.html#promedios](#)) del conjunto de encuestas difundidas en medios de comunicación entre junio y agosto de 2023. Estas encuestas han sido ponderadas y agregadas, siguiendo los criterios de: diseño metodológico de la entrevista, cobertura de la encuesta, capacidad predictiva en [elecciones anteriores](#) ([https://ecuador.calculoelectoral.com/2018/consulta\\_resultados.html](https://ecuador.calculoelectoral.com/2018/consulta_resultados.html)), y su grado de actualidad. Además, han sido [homologadas](#) ([metodologia.html#homologacion](#)) a fin de

que la mayoría de votantes indecisos se distribuyan indistintamente entre los tres candidatos con más opciones. Mayores detalles del método de homologación y de agregación se hallan en la sección de "[Metodología \(metodologia.html\)](#)".

## B. Evolución de la intención de voto y proyecciones

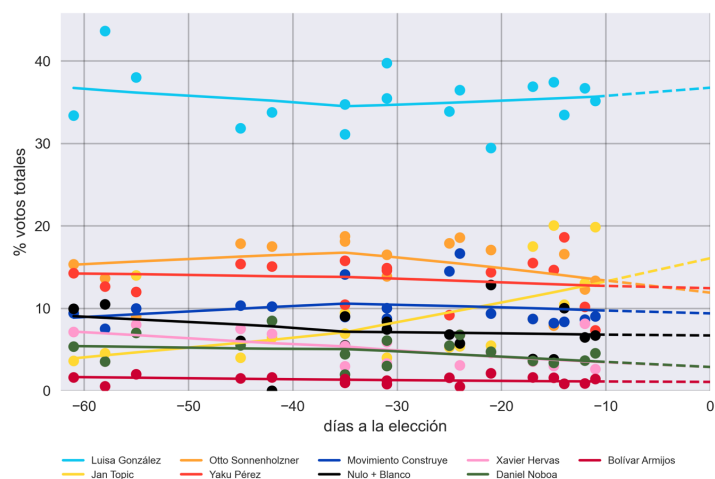

En este gráfico, los puntos representan encuestas homologadas. Las líneas sólidas reflejan el promedio ponderado y las líneas punteadas proyecciones al día de la elección.

El análisis de [tendencias \(metodologia.html#tendencias\)](#) en la intención de voto para cada candidato nos permite hacer proyecciones para el día de las elecciones. En base a la evolución de la intención de voto, la discrepancia que existe entre sondeos de diferentes encuestadoras, y el nivel de decisión podemos estimar la [incertidumbre \(metodologia.html#incertidumbre\)](#) en los pronósticos.

## C. Nivel de decisión

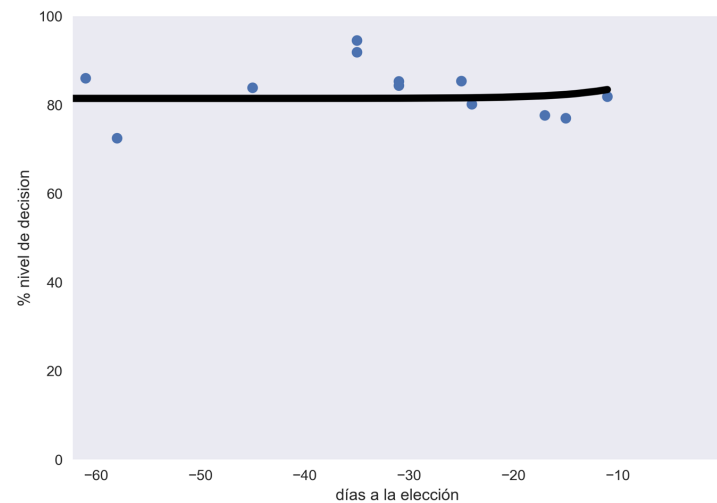

Para el cálculo de los niveles de decisión se ha aplicado una [parametrización \(metodologia.html#parametrizacion\\_decision\)](#) tomado en cuenta únicamente a las encuestadoras que reportan decisión en sus estudios de opinión.

Nuestro modelo produce [distribuciones \(metodologia.html#distribuciones\)](#) de resultados a partir de las antes mencionadas proyecciones y del estimado de la incertidumbre. Con estas distribuciones, podemos simular la elección miles de veces y estimar probabilidades.

## D. ¿Habrá segunda vuelta?

La probabilidad de que sí habrá segunda vuelta es de:

72%

## E. Si hay segunda vuelta, ¿cuál es la probabilidad de que los siguientes candidatos ocupen los dos primeros lugares?

González vs. Topic	32 %
González vs. Sonnenholzner	24 %
González vs. Pérez	16 %

El orden de estos enunciados se refiere a la hipotética ubicación de los candidatos en la Primera Vuelta.

## F. ¿Cuál es la probabilidad de que los siguientes candidatos alcancen la presidencia en una sola vuelta?

Luisa González	28 %
Jan Topic	< 1 %

Es importante aclarar que todos estos pronósticos asumen que la única fuente de incertidumbre es la que refleja la diferencia de los resultados entre encuestas. Este tipo de incertidumbre se puede tratar estadísticamente, y eso es lo que hacemos en Cálculo Electoral. Otras fuentes de incertidumbre provenientes de fenómenos como cambios inesperados en el nivel de participación, voto oculto, divulgación de encuestadoras sujeta

a posibles compromisos con sus clientes, o electores que identifican las opciones de candidatos el mismo día de las elecciones, podrían generar resultados inesperados con respecto a nuestros pronósticos.

También hay que tomar en cuenta que ninguna de las encuestas que hemos analizado reflejan los cambios en preferencias electorales producidos por los inusuales y lamentables acontecimientos del 9 de agosto [†](#) ([encuestas.html#villavicencio](#)), ni por los efectos posteriores al debate presidencial del 13 de agosto.

\* En cumplimiento con la Ley Orgánica Electoral y de Organizaciones Políticas (Código de la Democracia) y las disposiciones del CNE en el Reglamento sobre Personas Naturales o Jurídicas que realicen Pronósticos Electorales (Resolución PLE-CNE-2-11-8-2020 del Pleno del CNE, 11 de agosto de 2020), el Ing. Sebastián Naranjo (co-fundador y analista del proyecto *Cálculo Electoral*) está inscrito y registrado ante el CNE para realizar pronósticos electorales para las Elecciones Generales Anticipadas 2023, mediante Resolución CNE [PLE-CNE-12-28-7-2023](#) ([descargables/RESOLUCION\\_PLE-CNE-12-28-7-2023-signed.pdf](#)) del 23 de julio de 2023. Anteriormente en Ecuador, este proyecto se inscribió en el CNE mediante sus colaboradores Marco Yáñez, Carolina Viteri y Sebastián Naranjo, para realizar publicaciones analíticas de proyecciones electorales para las Elecciones Generales 2017, Seccionales 2019 y Generales 2021, respectivamente.

---

Si te interesa aprender más sobre nuestros modelos, ingresa a [metodología](#) ([metodologia.html](#)).

Estos resultados se basan en el agregado de encuestas realizadas por personas naturales y jurídicas registradas en el CNE para las Elecciones Presidenciales Anticipadas del 2023, tales como Click Research, Negocios & Estrategias, Numma, Telcodata, entre otras.

Si tienes comentarios sobre nuestros modelos y pronósticos, si encuentras algún error (de cualquier tipo), o crees que nos olvidamos de incluir el resultado de alguna encuesta, [escríbenos](#) (<mailto:info@calculolectoral.com>).

Los datos de cada una de las encuestas seleccionadas los puedes encontrar en este [archivo CSV](#) ([descargables/CE Encuestas ECU 2023 - 1ra Vuelta.csv](#)).

Para fines de mejor entendimiento de la naturaleza de los análisis, recomendamos que la difusión de cifras publicadas en esta web sea acompañada por su respectiva fuente. Los editoriales publicados en la sección de análisis de la web de *Cálculo Electoral* son responsabilidad de sus respectivos autores y reflejan su propia perspectiva analítica.

[Volver Arriba](#)