



Powered by Eureka Know S.A.



www.eureknow.com

info@eureknow.com

Matriz Quito, JP Saenz, edificio Vizcaya Torre Sur Piso 5, Teléfono: 226 9949, Móvil: 0989 015 400.



NUESTRA EXPERIENCIA EN ESTUDIOS DE OPINIÓN E INTENCIÓN DE VOTO

NUESTRA EXPERIENCIA



Resultados del Exit Poll primera vuelta realizado por Eureknow S.A.

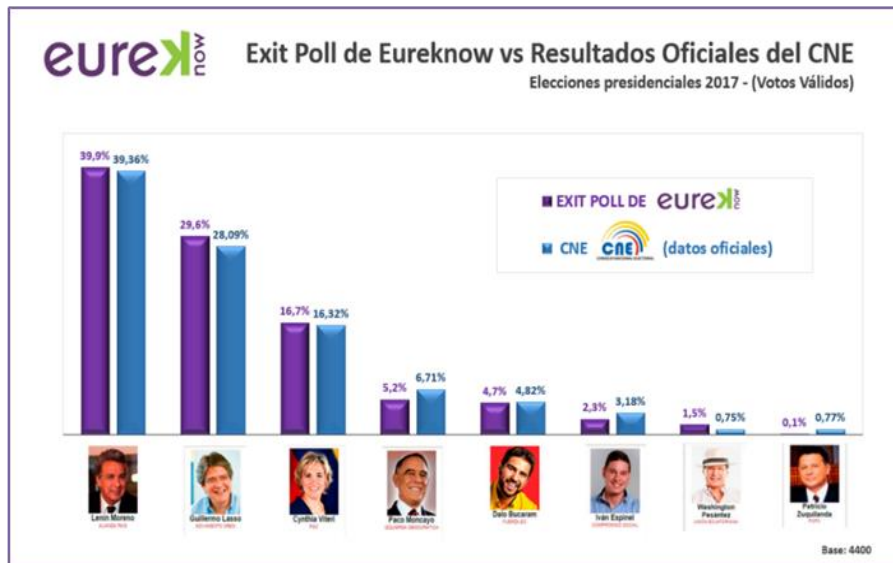

El Comercio

"Eureknow dentro de las tres empresas que acertaron en el exit poll"

3 'exit poll' acertaron con la segunda vuelta

Las firmas no han confirmado si realizarán o no estudios a boca de urna el 2 de abril



5 FIRMAS realizaron encuestas a boca de urna en la primera vuelta electoral.

Encadenaron los datos con un margen de error del 3% (Lenín Moreno, Guillermo Lasso, Cynthia Villari, Fabián Montoya, Diego Bustamante, Iván Espinoza, Marcelo Paredes, Walter Zúñiga).

El Consejo Nacional Electoral anunció que para la segunda vuelta, las mismas socias y personas naturales que fueron autorizadas para realizar 'exit poll' en la primera podrán volver hacerlo sin necesidad de realizar el proceso de acreditación. Solo deberán enviar un documento firmado para formalizar su participación.

Sin embargo, hasta ayer ninguna ha enviado ese documento a la autoridad electoral.

Oplicado de Santiago Pérez, y Controlinvest todavía no han definido si participarán en ese proceso, como informaron en sus respectivos comunicados.

Mientras que por el lado de Eureknow y Blanco Paredes el tema pasa por la situación económica. Los voteros de la primera firma privada indican que están a la espera de cerrar un contrato con un cliente antes de tomar una decisión.

Mientras que Paredes comentó que siguen buscando el financiamiento necesario. Explica que en el trabajo realizado en la primera vuelta, cuando se despidieron a 24 recintos del país, ocuparon casi todo el presupuesto que el que costaban para las elecciones del 2017.

Añade que para realizar un estudio de este tipo, que tenga un margen de error de confiabilidad de al menos un 3% necesita al menos unos USD 40.000. Por ahora no tiene contrato para planificar las encuestas de intención de voto, que se podrían publicar hasta el martes de mañana.

La Hora

"Eureknow es la que más se acercó a los resultados finales"

El CNE estará más pendiente de los exit poll

La muestra está bastante cerca de la realidad.

¿Qué medidas se pueden tomar? Nos estamos preparando para la segunda vuelta. Vamos a enviar una comunicación a todas las empresas para que, antes de que publiciten esta información, nos demuestren que están cumpliendo con el margen de error al que se comprometieron.

¿En qué momento es 'antes'? Hasta las 15:00 del domingo 2 de abril, una vez que cuenten con esta información, que ya hayan realizado toda la mañana, ya saben a ciencia cierta cuál va a ser el resultado.

¿Qué transparente es que ustedes conozcan ya a las 15:00 ese tipo de resultados si estos se difunden recién a las 17:00? ¿No le da una ventaja política a algún consejero que, de pronto, pueda tener conexión con determinado partido?

De ninguna manera. De hecho, no nos hacen llegar a nosotros sino al Director de Estadísticas, que monitorea técnicamente estos resultados.

¿Qué es lo que se busca con esta medida? Prevenir que vayan a tener un margen de error alto que desinforme a la ciudadanía y saber cuáles son los márgenes de error que han contemplado, cuál es el universo de encuestados, el ámbito geográfico, los instrumentos que se utilizan, el nivel de confianza. Todos estos temas que vemos que en esta oportunidad no estuvieron 100% acorde a lo que se habían calificado. (HCR)

¿Qué plantearon esos exit poll? De lo que pudimos analizar, las cifras varían mucho entre las cinco empresas calificadas. Por ejemplo, Eureknow es la que más cercó estuvo de las cifras finales. La misma OJA calificó a esas cifras que se disparan con más de 3% (de margen de error) como que tienen algún tema político detrás. Opinión Política (Santiago Pérez, afín a PAIS) no se sale del 3%, pero se suben tanto que le dan ya la ganancia en primera vuelta a Moreno y esa cifra sí es realmente compleja si consideramos que eso depende una segunda vuelta. En el caso de Cedatos,

Fuente: El Comercio – Publicado el 11 de marzo 2017

Fuente: La Hora – Publicado el 15 de marzo 2017

Precisión del 99,2%
Error promedio vs datos oficiales = 0,8%

NUESTRA EXPERIENCIA



PRONÓSTICO SEGUNDA VUELTA
"Fuzzy Logic Model" estimado dos semanas
antes

Precisión del
99,4%
Error vs datos reales = 0,6%

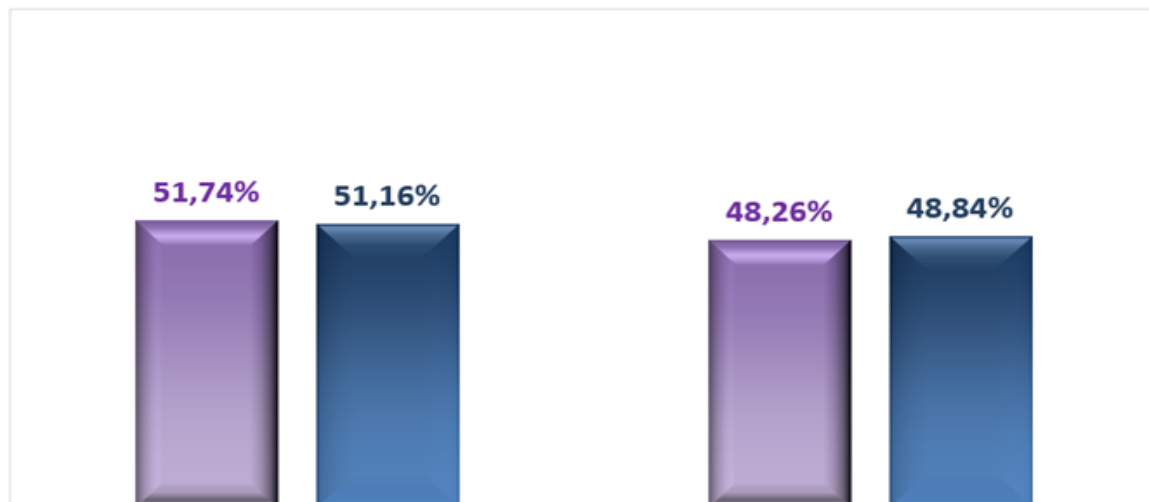

Lenin Moreno
ALIANZA PAÍS



Guillermo Lasso
MOVIMIENTO CREO

PRONOSTICO **eurex** now

DATOS OFICIALES **CNE**
CONSEJO NACIONAL ELECTORAL

El pronóstico se realizó el 18 de Marzo 2017 y las elecciones fueron realizadas el 2 de abril 2017.

Base: 1.400 casos, Quito, Guayaquil, Cuenca y Manta
Margen de error. +/-2,6% con 95% de confianza



Sondeo de opinión

Diciembre 2017

Agenda

- Objetivos
- Metodología
- Resultados
- Nuestra experiencia



Objetivo del estudio



- Medir las percepciones de la ciudadanía sobre el regreso de Rafael Correa al Ecuador.
- Monitorear la percepción sobre la gestión del Presidente Lenin Moreno.

Metodología



- Encuestas cara a cara por intercepción en lugares de alto tránsito de personas.
- Las encuestas tuvieron una duración máxima de 10 minutos.
- La muestra fue recolectada mediante muestreo por conglomerados.
- El tamaño de la muestra es de 780 casos distribuidos entre Quito, Guayaquil, Cuenca, Manta. Región Urbana.
- El campo fue realizado desde el 20 de noviembre hasta el 20 de diciembre.

Resultados





Sobre el regreso de Rafael Correa

Sobre el regreso de Rafael Correa



¿Usted cree que el regreso de Rafael Correa es positivo o negativo para el Ecuador?



Es positivo
para el país;
36%

¿Por qué es positivo el
regreso de Rafael Correa?*

Porque es el líder que necesita el país para salir adelante	71%
Porque es el único líder que puede unir al país	20%
Porque es el único que podrá eliminar la corrupción	8%
Porque es el único que frenará al traidor Lenín Moreno	2%

Base: 281 Casos

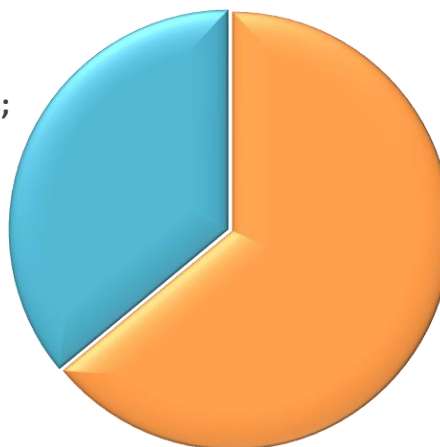

Base: 780 Casos



Es negativo
para el país;
64%

¿Por qué es negativo el
regreso de Rafael Correa?*

Porque divide al Ecuador	58%
Es un manipulador y mentiroso	50%
Porque es corrupto	35%
Porque desestabiliza la economía	21%

Base: 499 Casos

*Respuesta múltiple, cada persona pudo dar dos o más respuestas.

Sobre el regreso de Rafael Correa



Si las siguientes persona se presentaran a elecciones de presidente
¿Por cuál de ellas votaría?

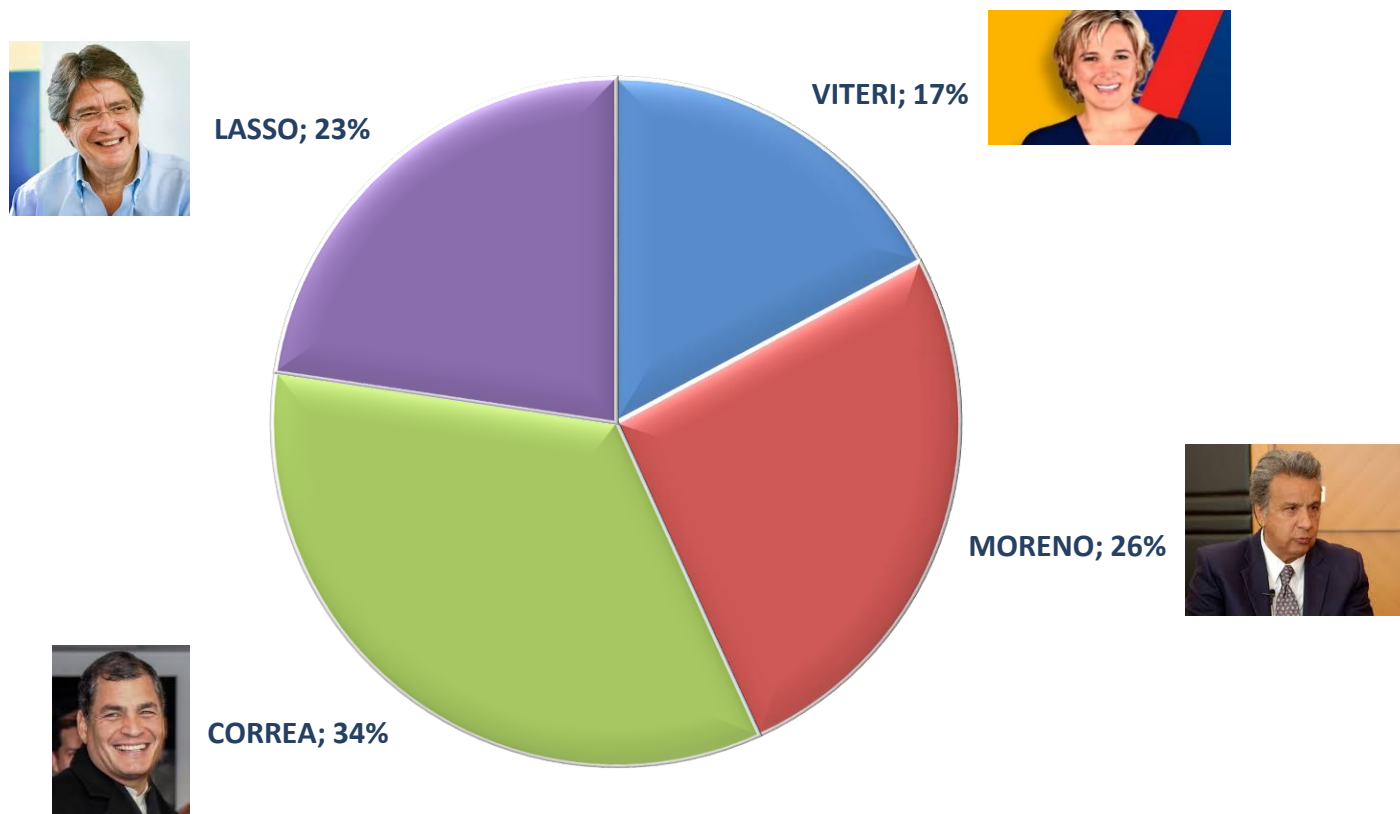

Base: 780 Casos

Sobre el regreso de Rafael Correa



Si las siguientes persona se presentaran a elecciones de presidente
¿Por cuál de ellas votaría?



LASSO; 49%

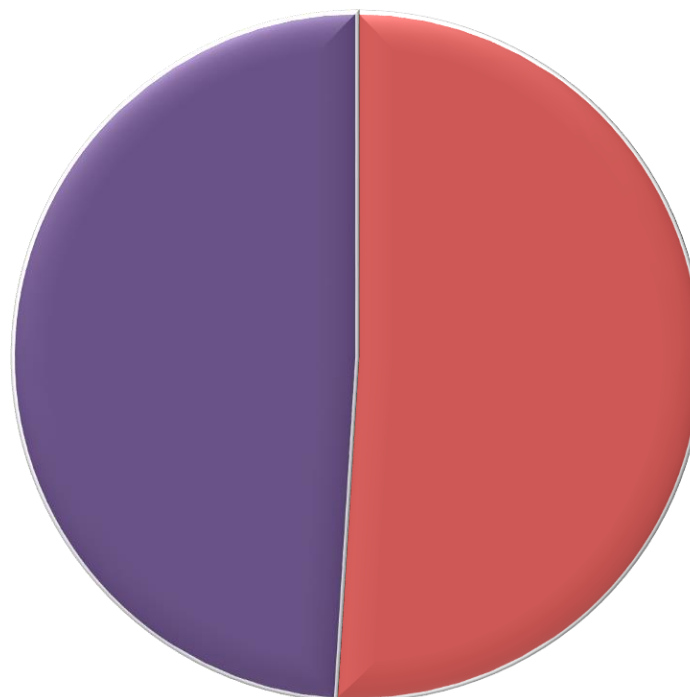

MORENO; 51%



Base: 780 Casos

Sobre el regreso de Rafael Correa



Si las siguientes persona se presentaran a elecciones de presidente
¿Por cuál de ellas votaría?



CORREA; 42%

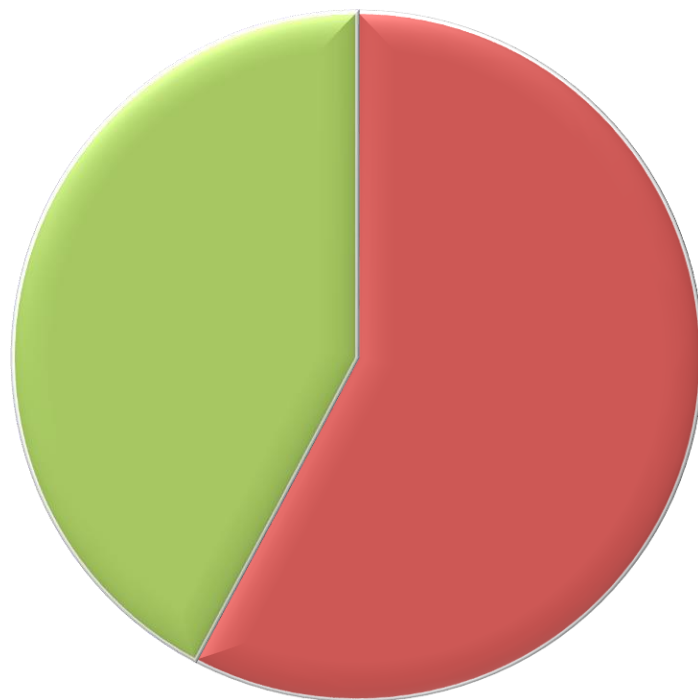

MORENO; 58%



Base: 780 Casos

Sobre el regreso de Rafael Correa



Si las siguientes persona se presentaran a elecciones de presidente
¿Por cuál de ellas votaría?



LASSO; 56%

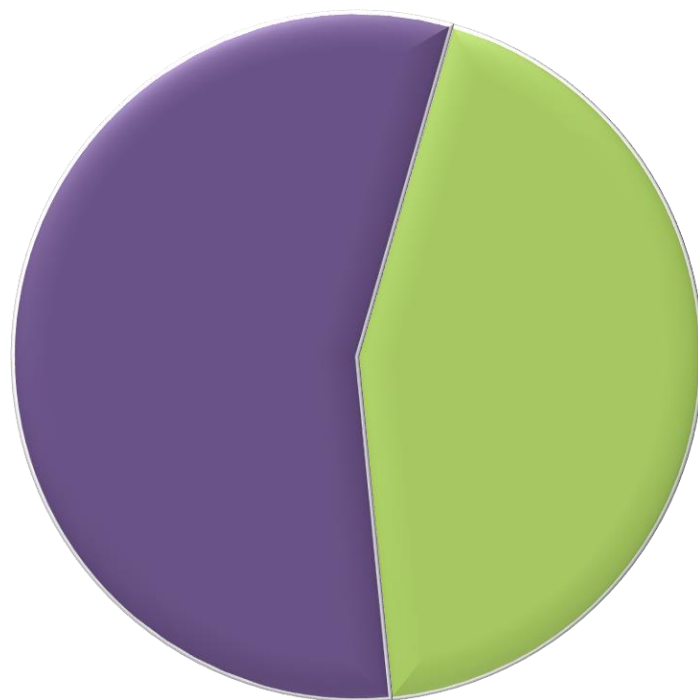

CORREA; 44%



Base: 780 Casos



Sobre la gestión del Presidente Lenin Moreno

Sobre la Gestión del Presidente Lenin Moreno



¿Cómo califica la gestión del Presidente Lenin Moreno?

Medido en
Septiembre 2017
Base: 760 Casos

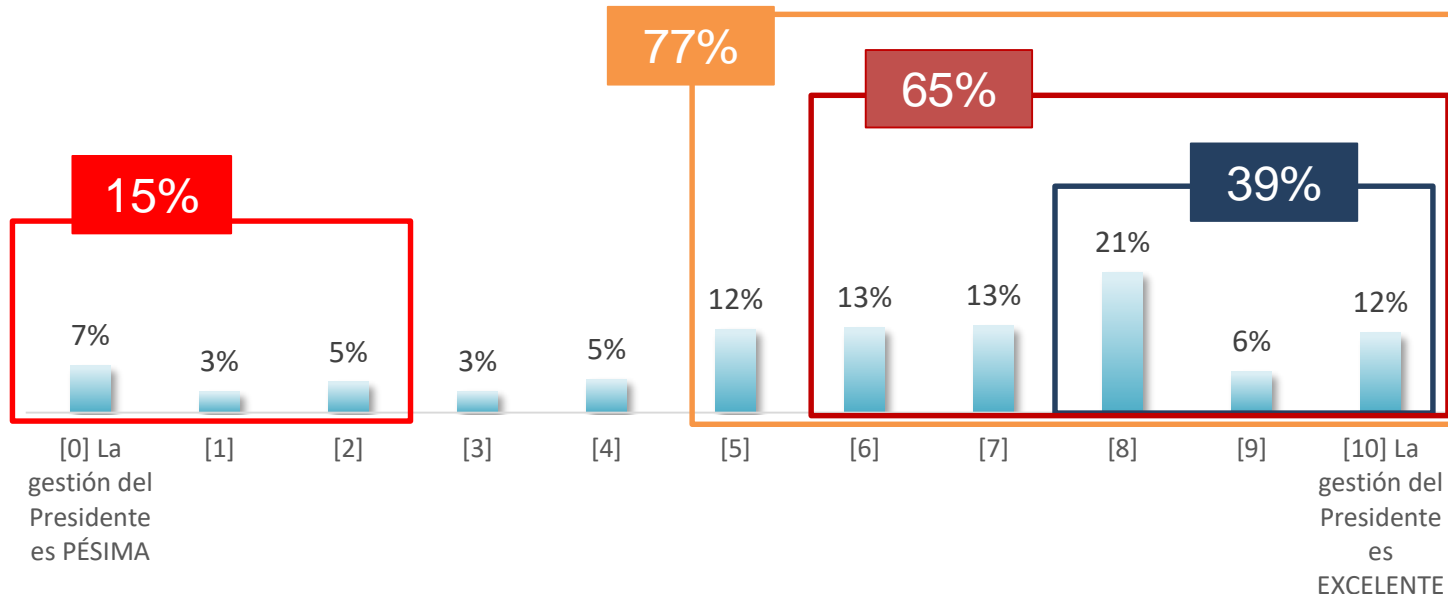

Medido en
Diciembre 2017
Base: 780 Casos

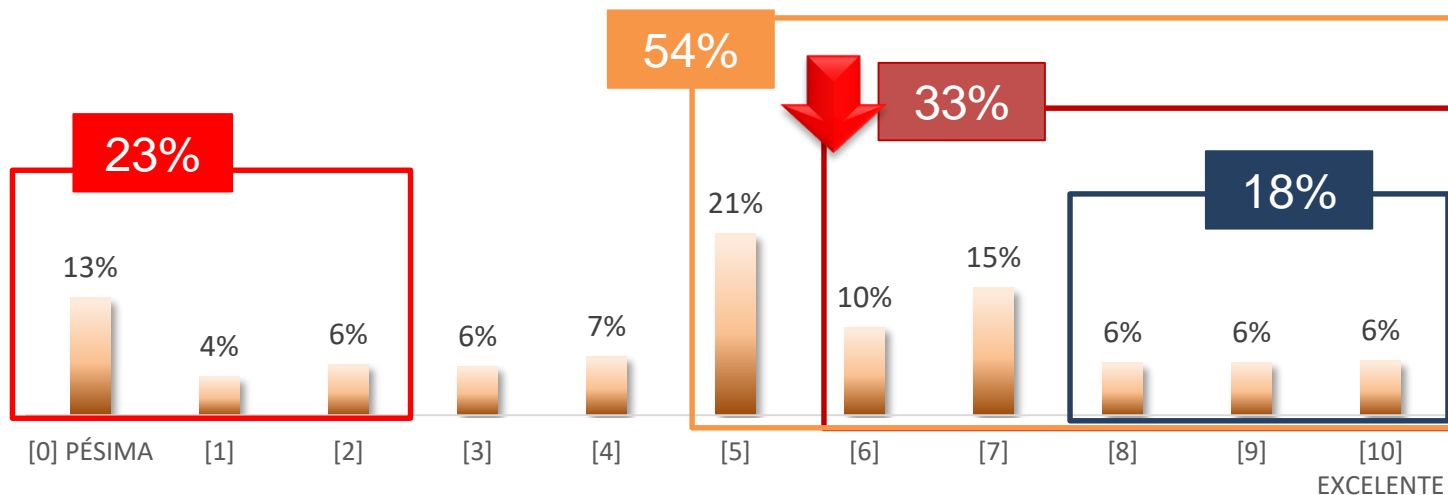



Sobre la situación del país

Percepción sobre la situación actual del país



¿Cómo califica la situación actual del país?

Medido en
Septiembre 2017

Base: 760 Casos

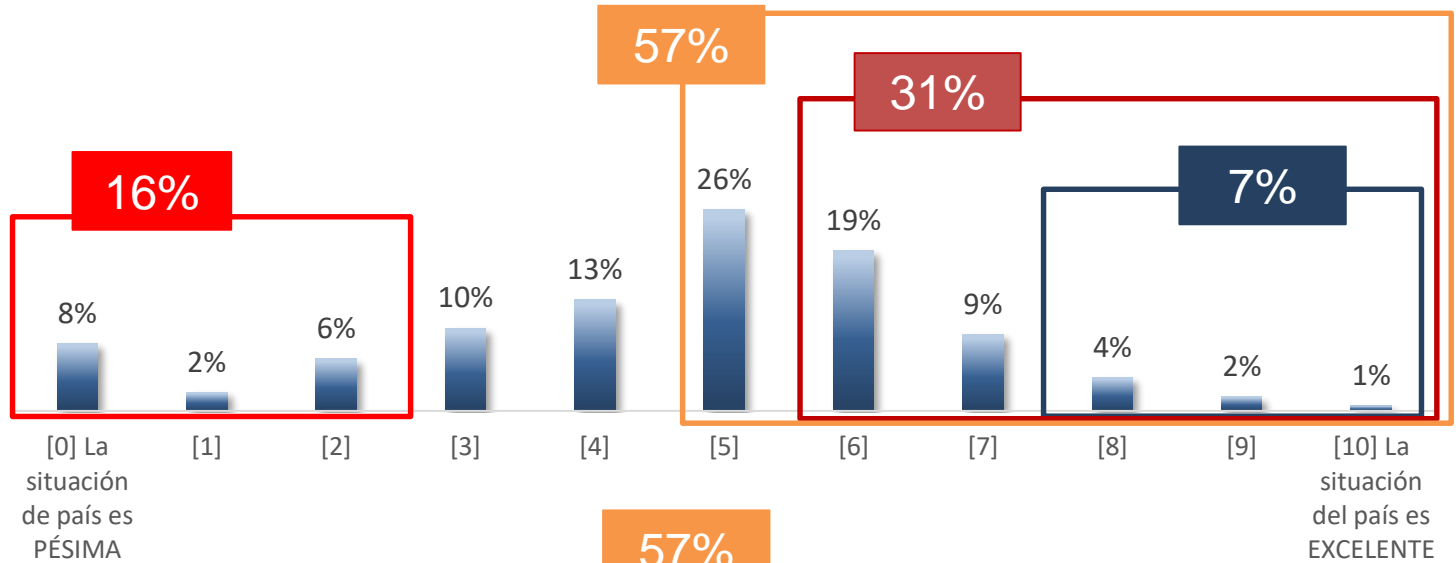

Medido en
Diciembre 2017

Base: 780 Casos

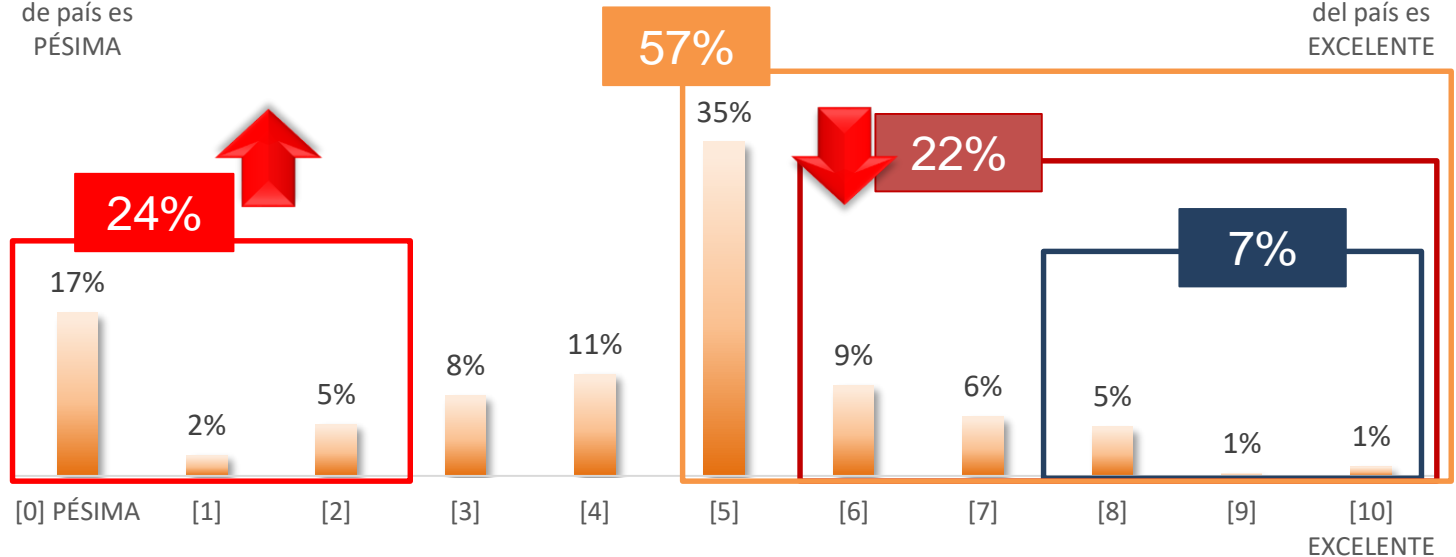

Percepción sobre la situación económica del país



¿Cómo califica la situación económica del país?

Medido en
Septiembre 2017
Base: 760 Casos

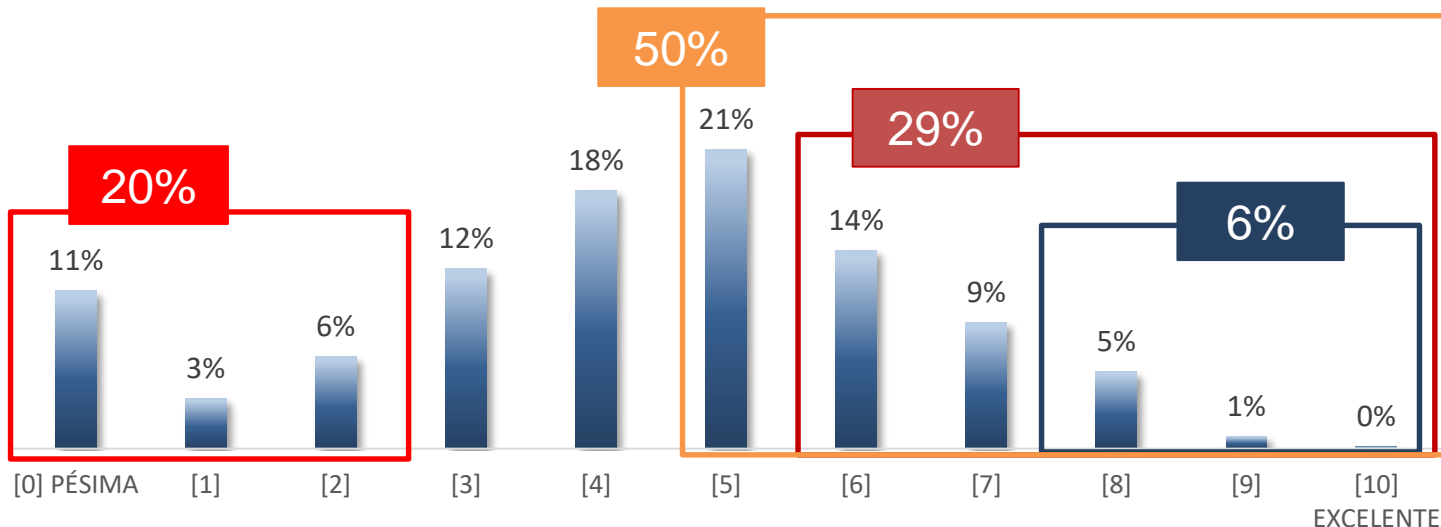

Medido en
Diciembre 2017
Base: 780 Casos

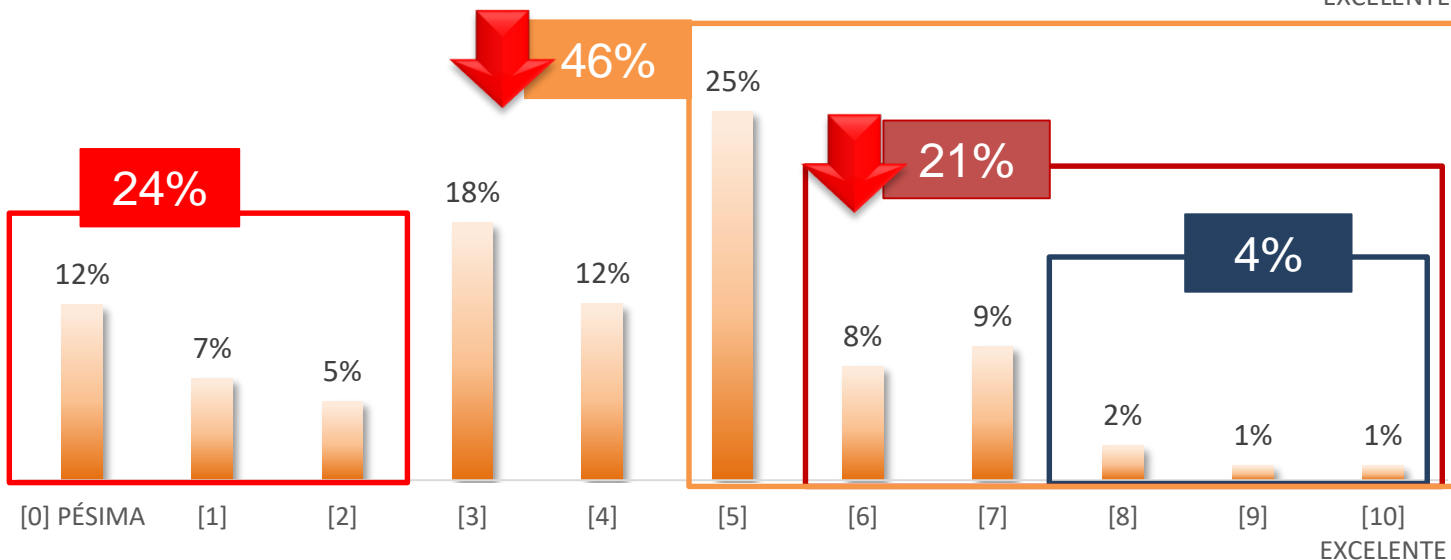

Percepción sobre la estabilidad política del país



¿Cómo califica la estabilidad política del país?

Medido en
Septiembre 2017
Base: 760 Casos

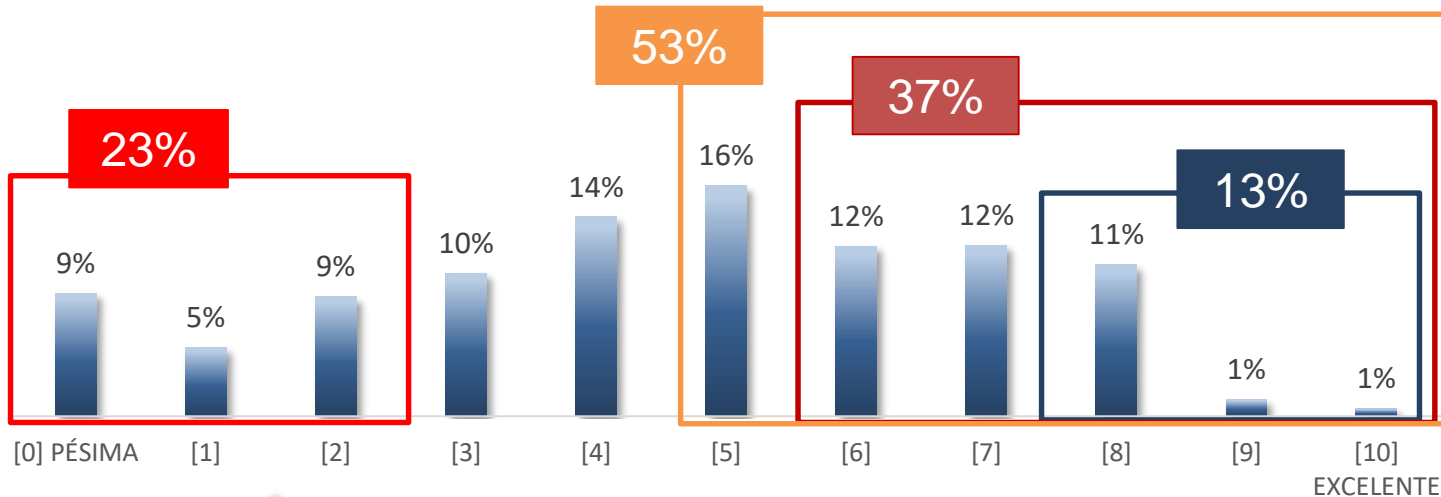

Medido en
Diciembre 2017
Base: 780 Casos

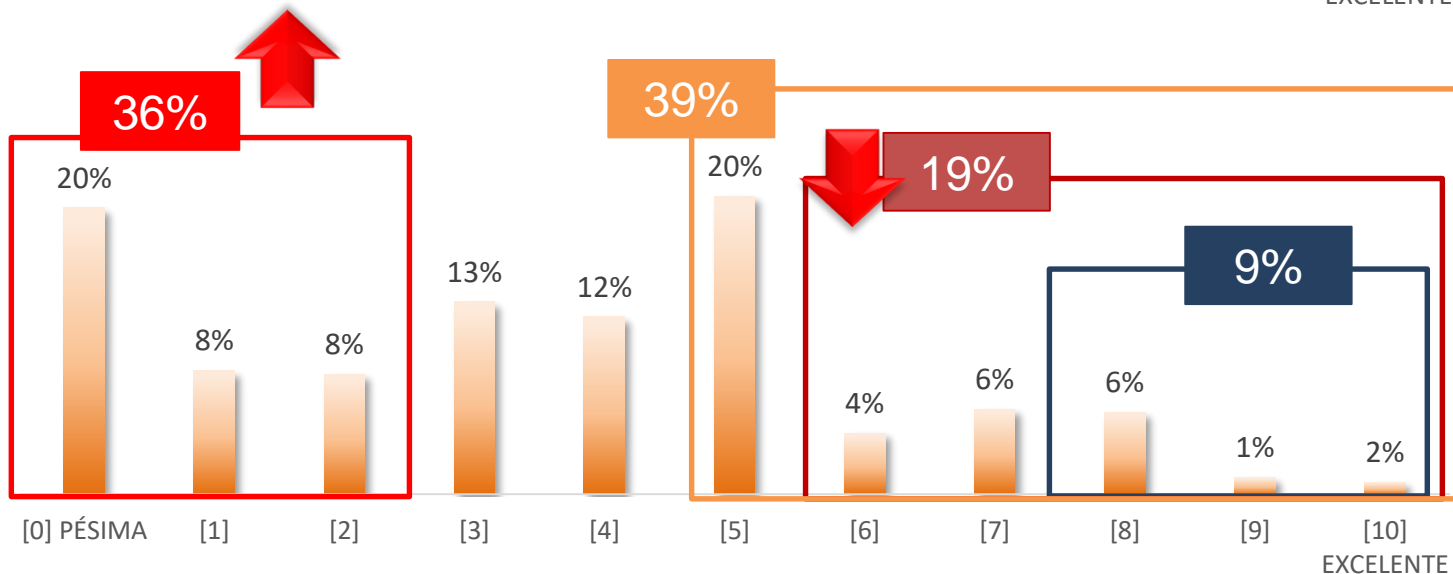

Percepción sobre la estabilidad jurídica del país



¿Cómo califica la estabilidad jurídica del país?

Medido en
Septiembre 2017
Base: 760 Casos

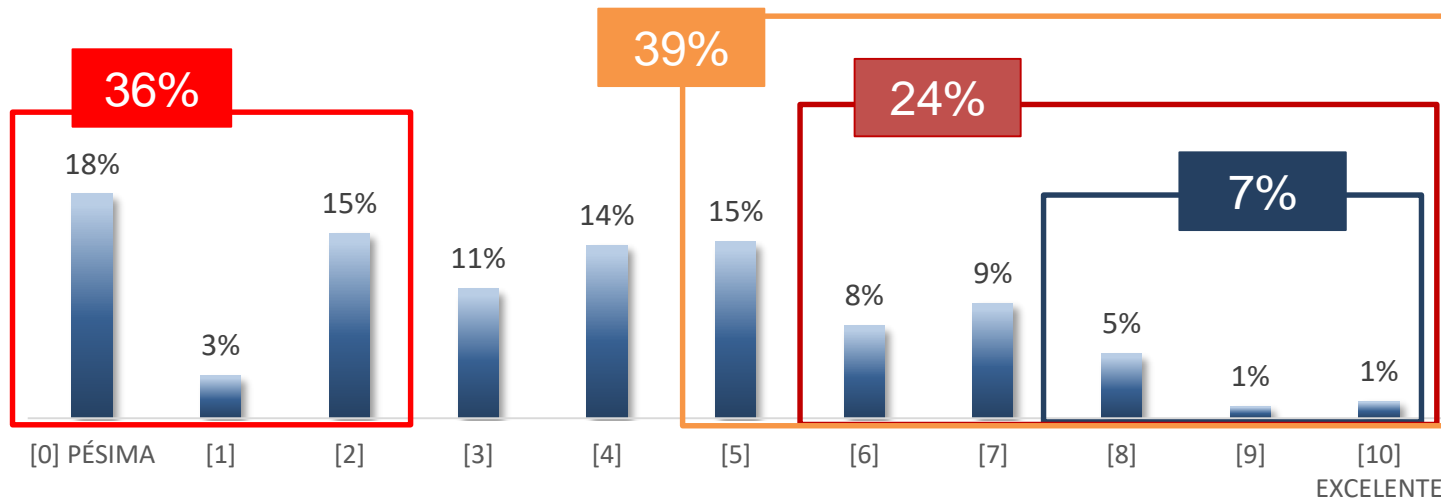

Medido en
Diciembre 2017
Base: 780 Casos

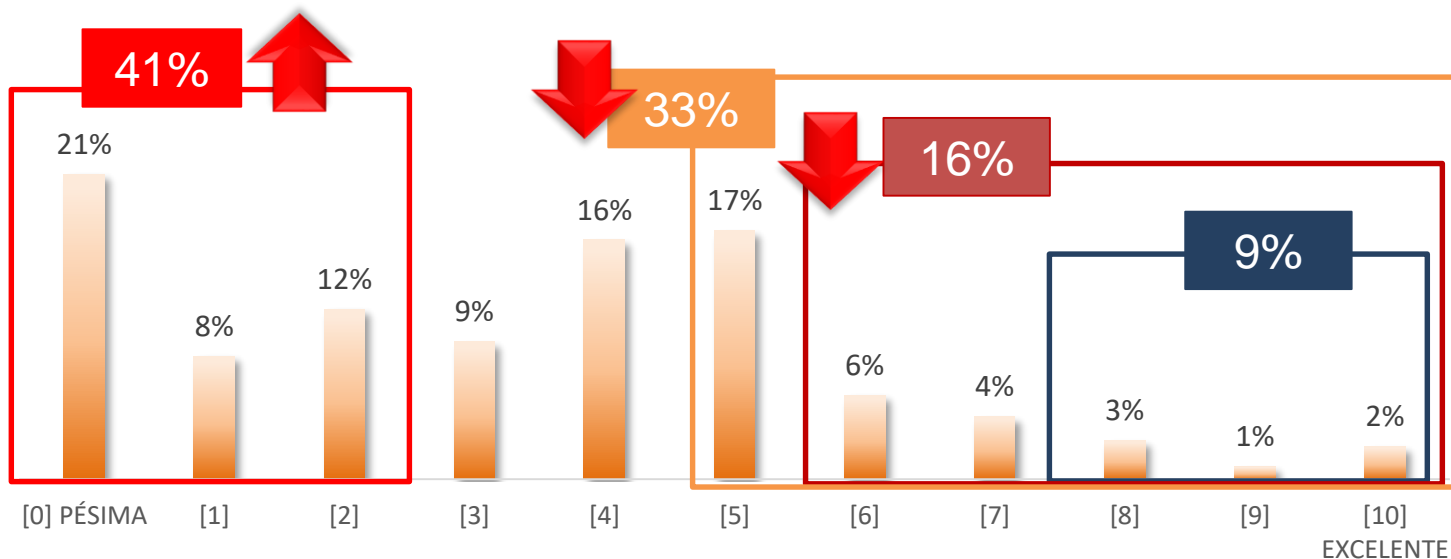

Percepción sobre la imparcialidad de la justicia



¿Cómo califica la imparcialidad de la justicia?

Medido en
Septiembre 2017

Base: 760 Casos

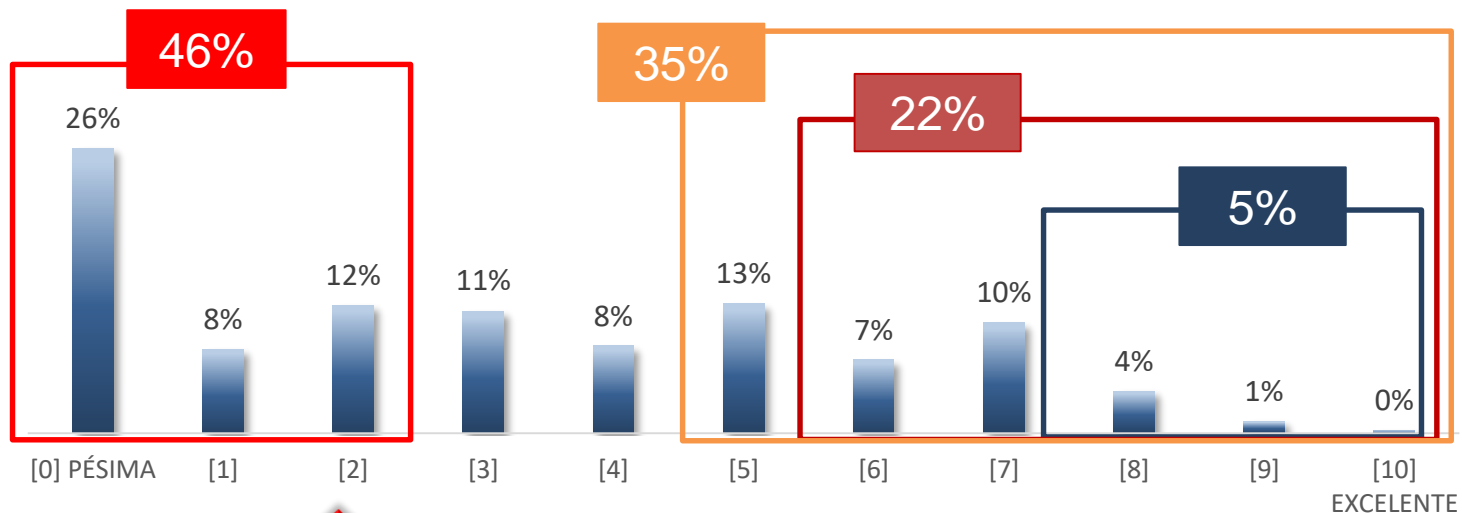

Medido en
Diciembre 2017

Base: 780 Casos

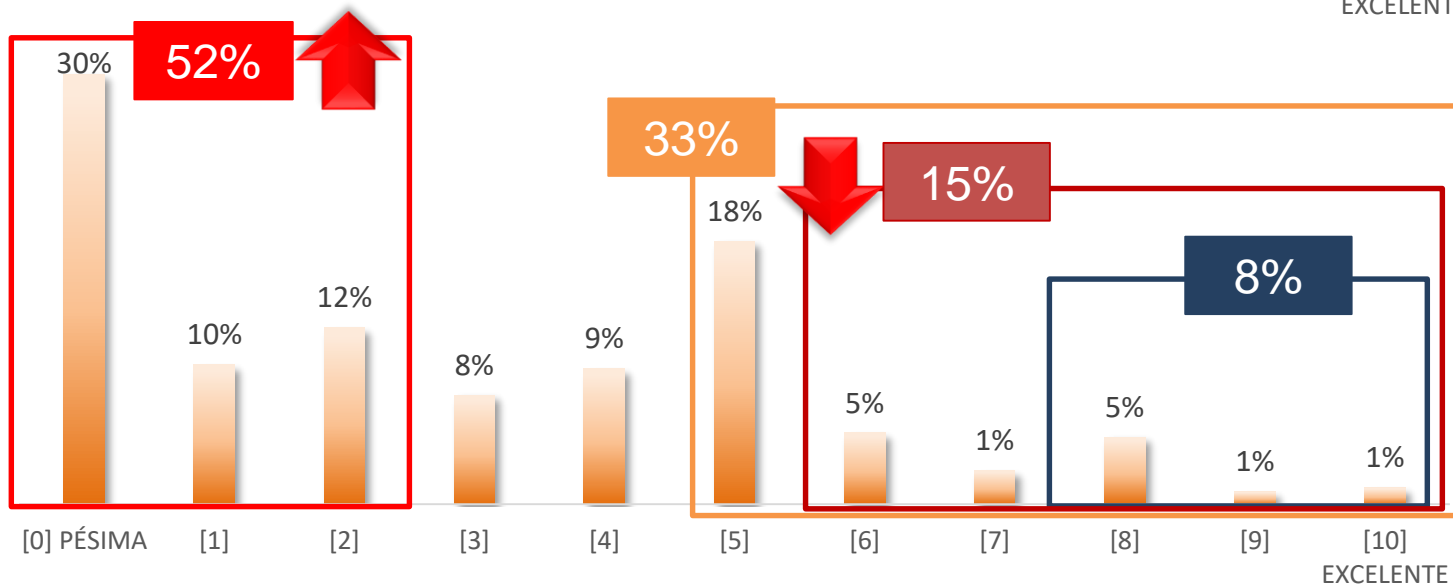

Percepción sobre el acceso al trabajo



¿Cómo califica el acceso al trabajo?

Medido en
Septiembre 2017

Base: 760 Casos

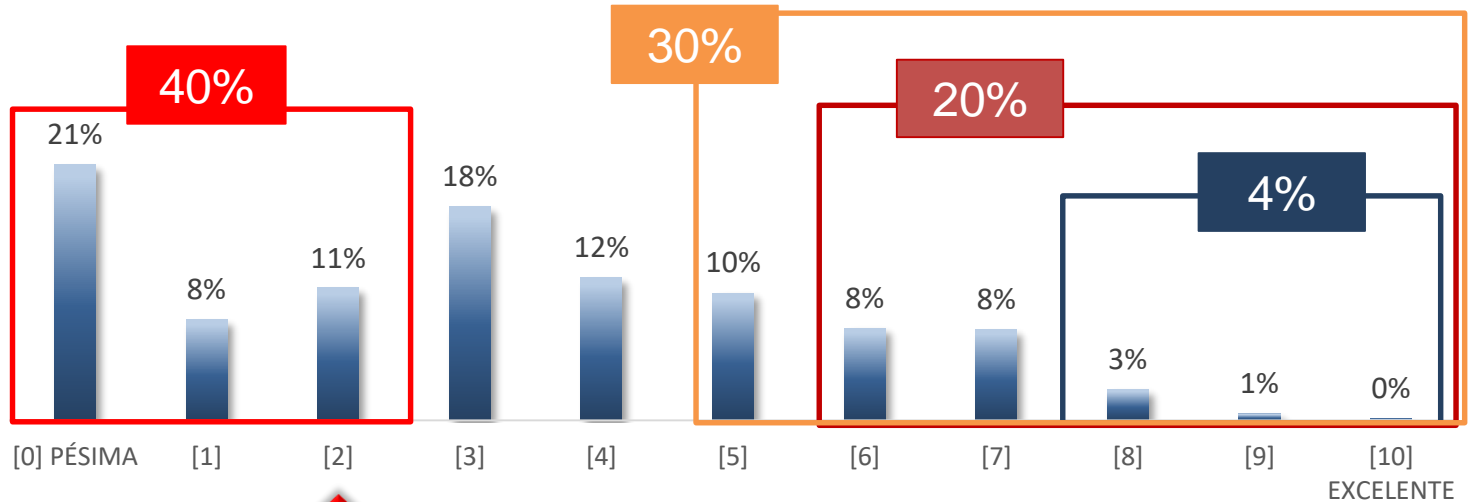

Medido en
Diciembre 2017

Base: 780 Casos

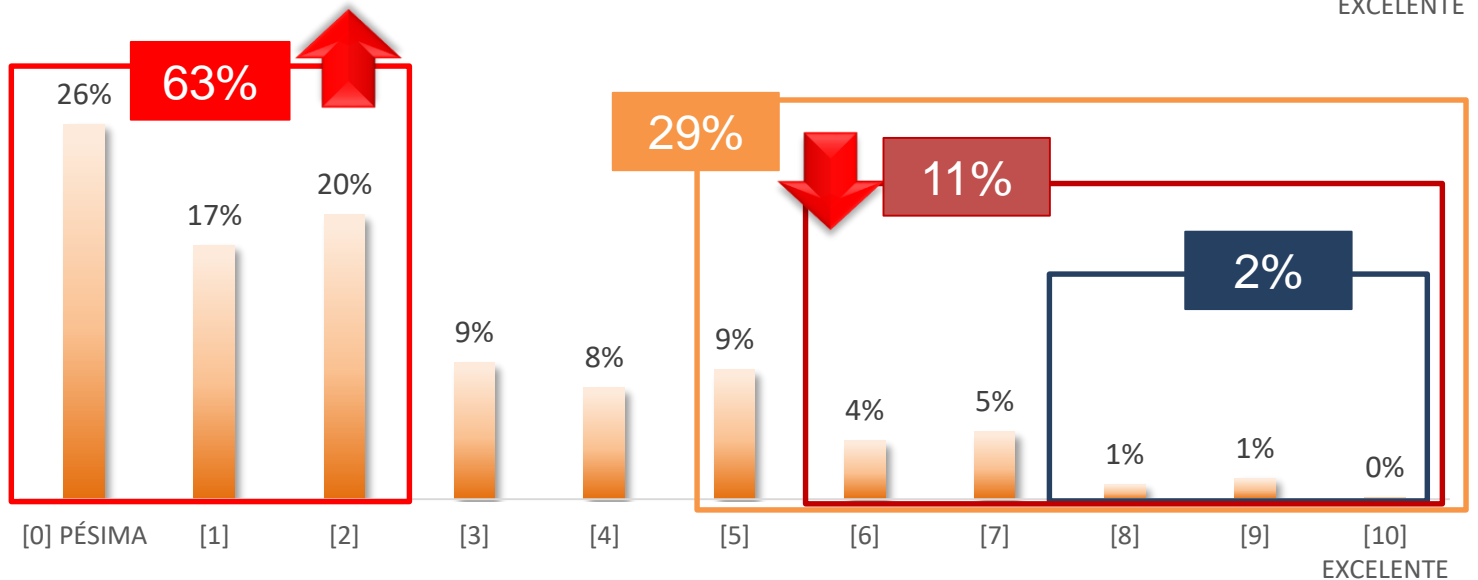

Percepción sobre la gestión de la Asamblea Nacional



¿Cómo califica la gestión de la Asamblea Nacional?

Medido en
Septiembre 2017
Base: 760 Casos

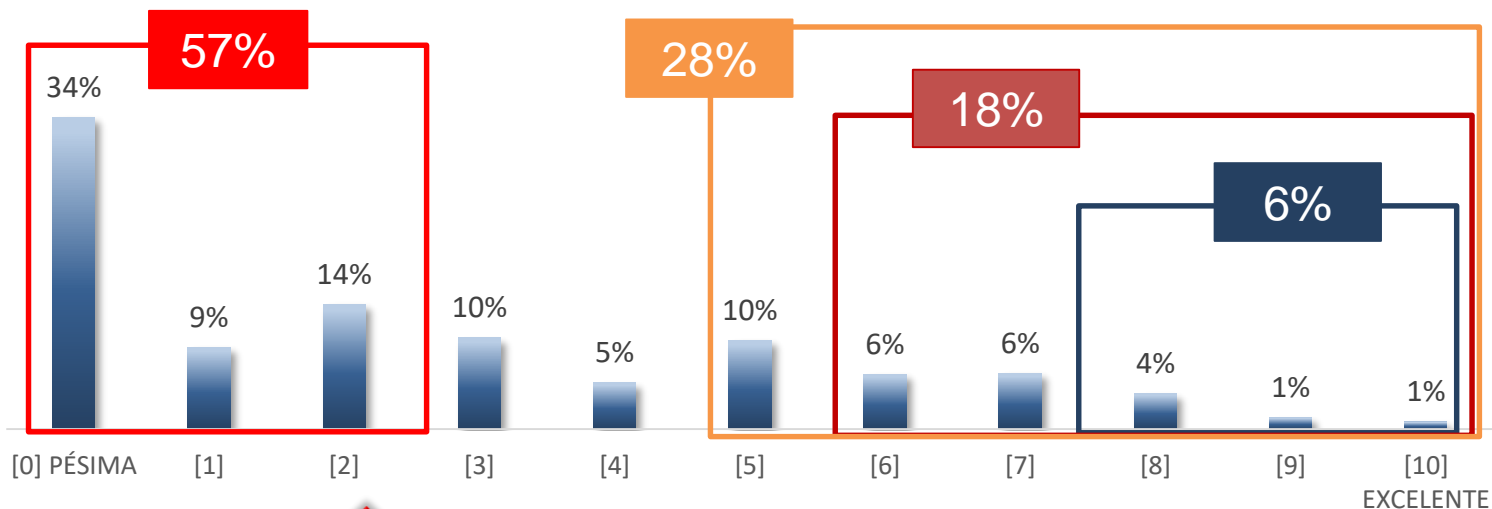

Medido en
Diciembre 2017
Base: 780 Casos

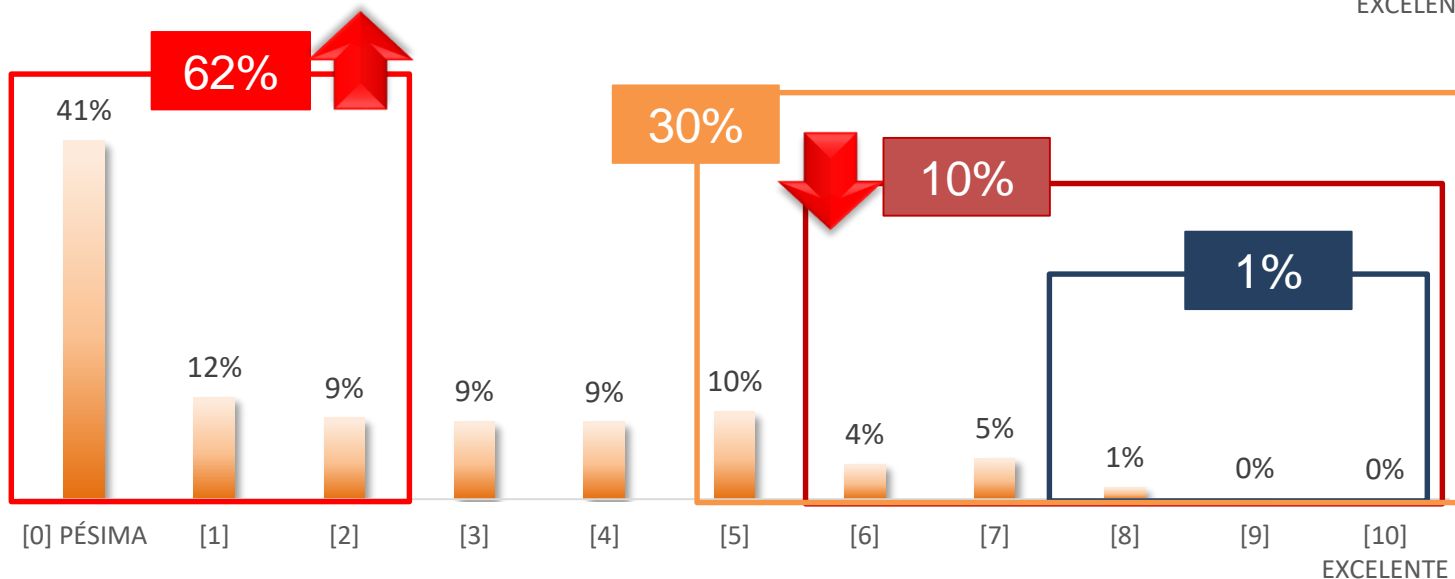



Sobre la Consulta Popular

Percepción sobre la Consulta Popular

¿Usted cree que la consulta popular impulsada por presidente Lenin Moreno es honesta?

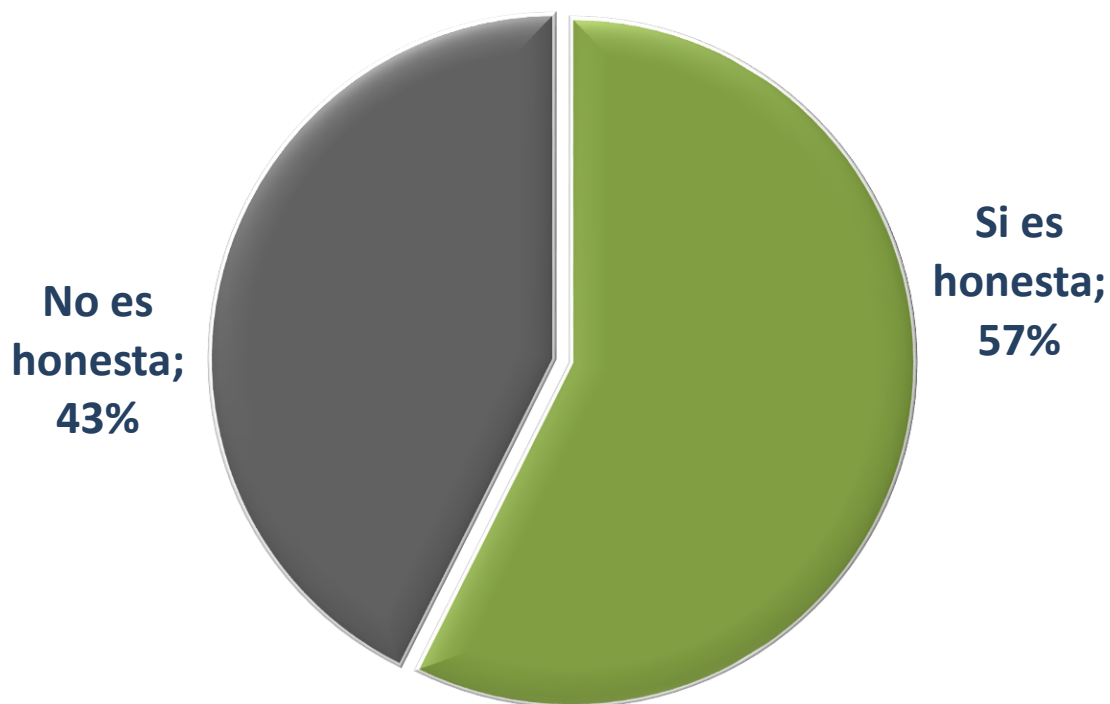

Percepción sobre la Consulta Popular



¿Qué tan positiva para el Ecuador le parece la consulta popular que impulsa el presidente Lenin Moreno?

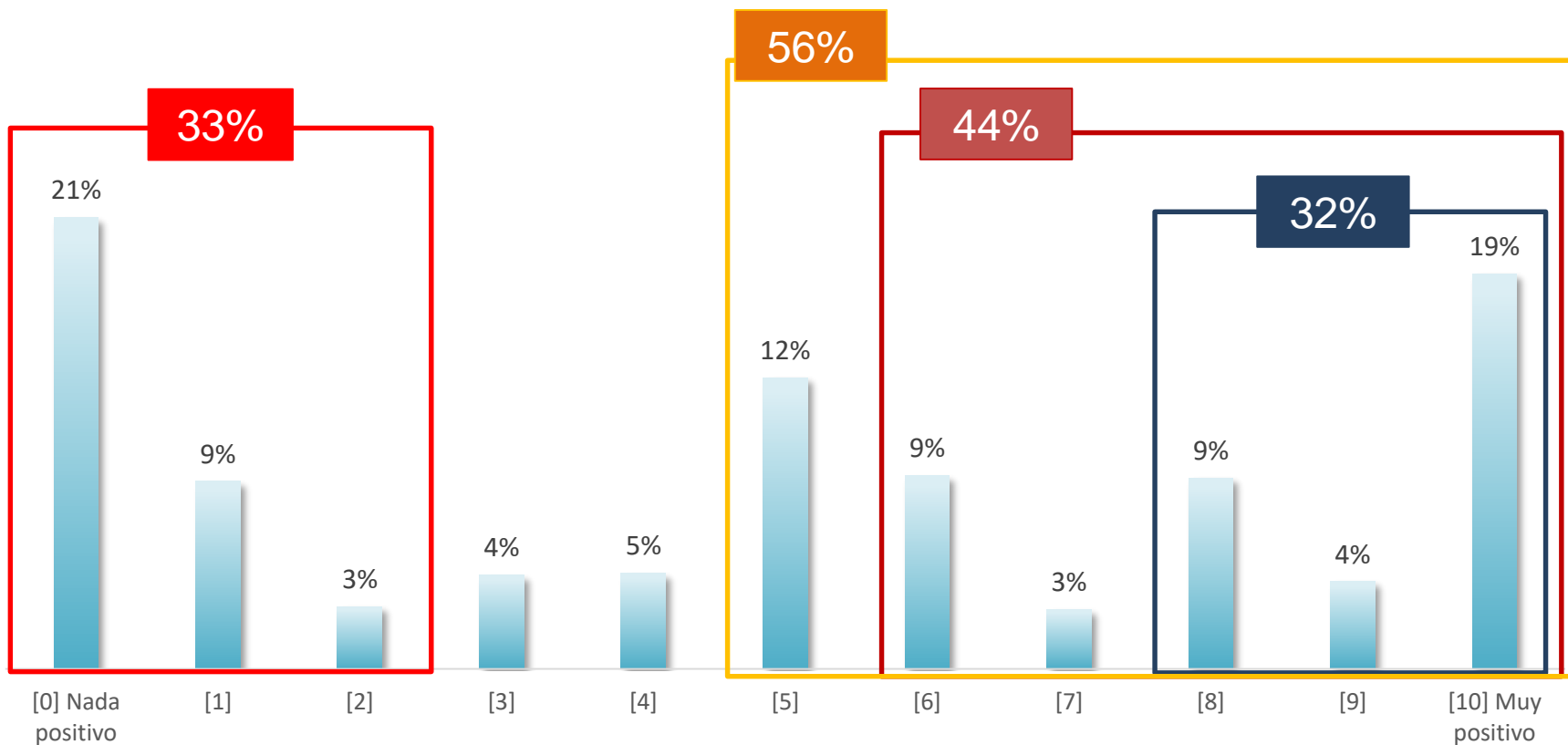



Powered by Eureka S.A.



www.eureknow.com

info@eureknow.com

Matriz Quito, JP Saenz, edificio Vizcaya Torre Sur Piso 5, Teléfono: 226 9949, Móvil: 0989 015 400.



Gracias!